

# SO 01-A

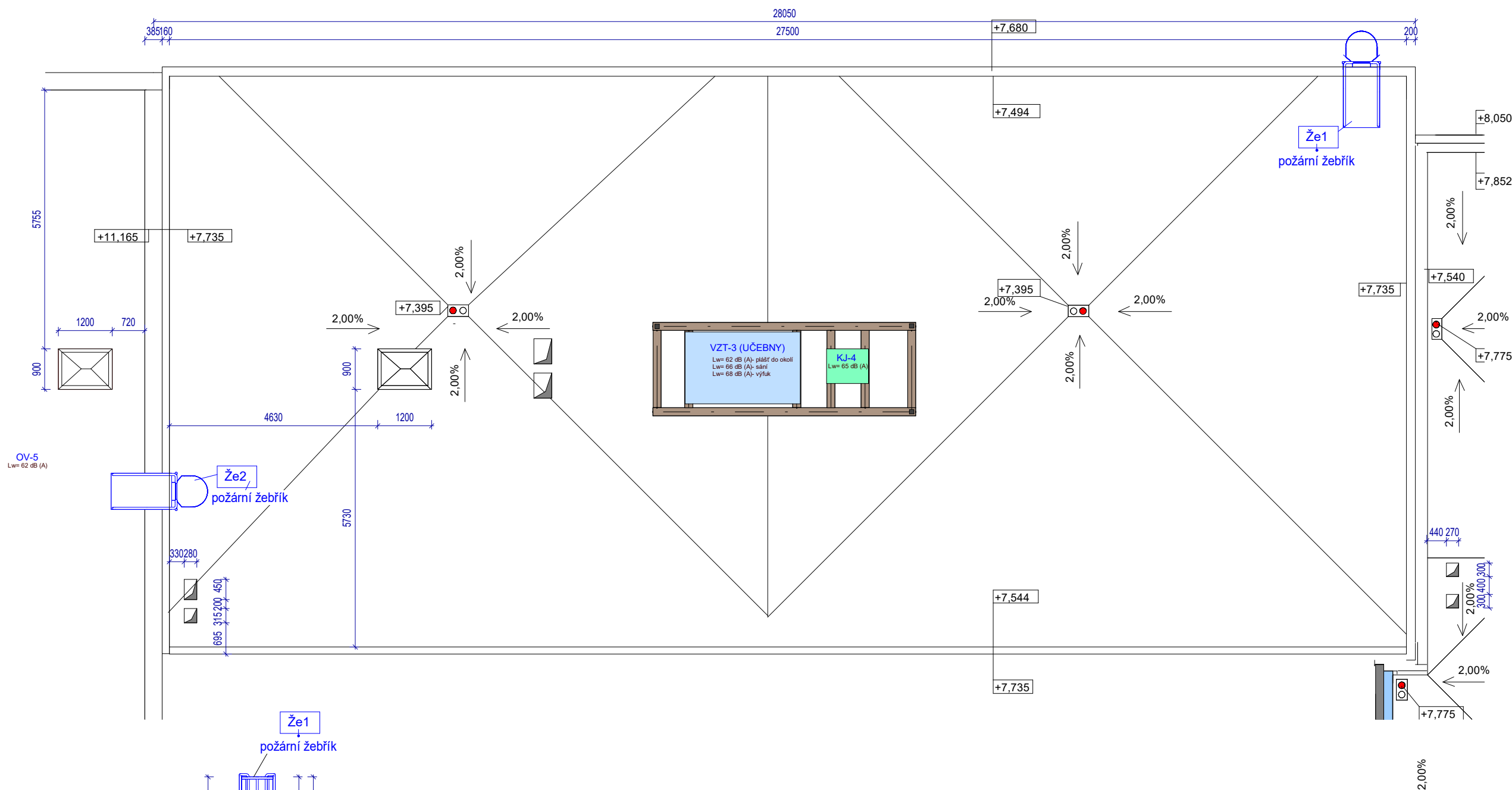

### DETAIL UCHYCENÍ ŽEBŘÍKU 1:25

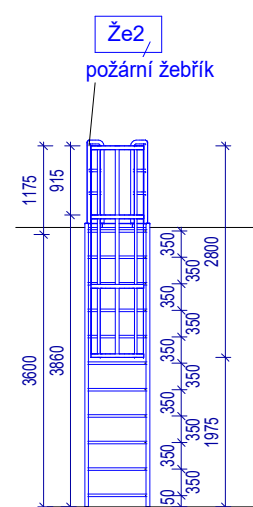
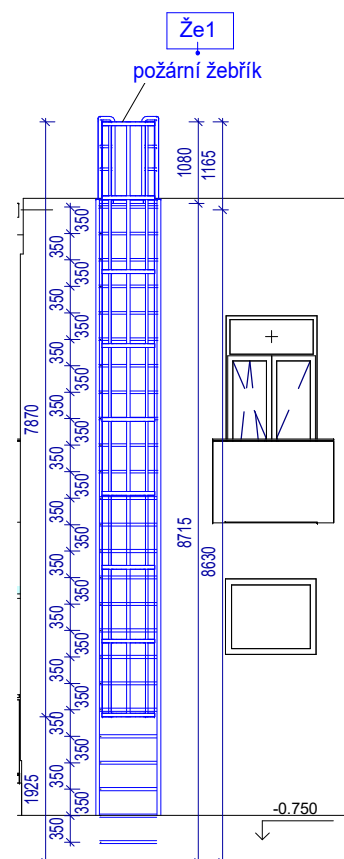

## PŮDORYS UCHYCENÍ ŽEBŘÍKU

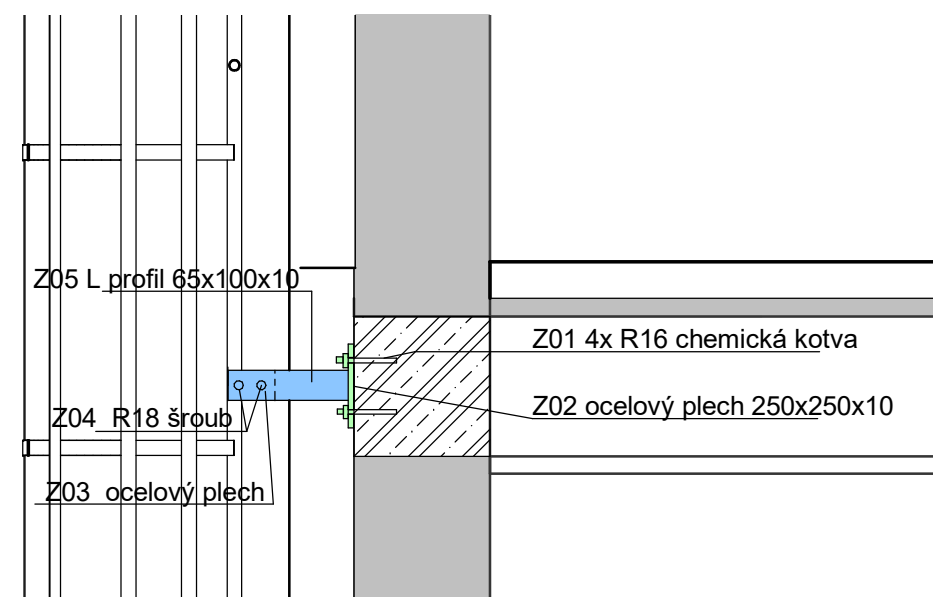
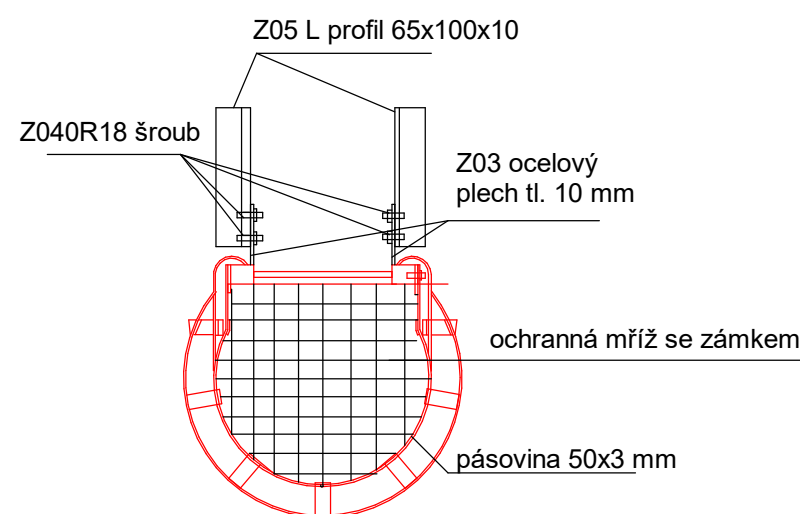

**POZNÁMKY:**

Rozměry všech výrobků je třeba pře výrobou ověřit na stavbě.  
Pro všechny nestandardní výrobky zpracuje dodavatel dodavatelskou dokumentaci.  
Výroba prvku může být zahájena až po ověření skutečných rozměrů na stavbě  
a odsouhlasení dodavatelské dokumentace projektantem a investorem.

Výpis zámečnických výrobků						
Pol.	Popis	Množství		Délka/ Plocha Celkem	Hmotnost	
		KS	MM		kg/m	Celkem
Z01	chemické kotvy R16	40				
Z02	ocelový plech 250x250x10 mm	10	0,063			49,10
Z03	ocelový plech tl. 10 mm	10	0,015			16,00
Z04	šroub R18	20				
Z05	L profil 65x100x10	10	0,4	4,00	12,3	49,20

CELKEM		114,30 kg				
--------	--	-----------	--	--	--	--

### Poznámka

Tato dokumentace nenahrazuje dílenskou dokumentaci.  
Dodavatel stavby je povinen veškeré stavební úpravy  
včetně rozměrů a počtu prvků konfrontovat se skutečným  
stavem stavby.

Veškeré stavební práce doporučujeme koordinovat s projekty specialistů včetně požárního řešení. Veškeré stavební práce budou prováděny dle technologických postupů použitých materiálů. Bez této dokumentace není možné tuto stavbu realizovat. Technické specifikace jednotlivých materiálů nebo výrobků jsou uvedeny v knize specifikaci.

**profese:** SO 01 D.1.1 Architektonicko stavební část

---

**Projektant profese:** **MR Design CZ, s.r.o.**  
Nábřeží SPB 457/30, 708 00 Ostrava-Poruba

**zodp. projektant:** Roman Diehel

**vypracoval:** Roman Diehel  
Ing. Hana Graňáková

**ZHOTOVITEL**

**MR**  
design

**MR Design CZ, s.r.o.**  
projekční kancelář  
Nábřeží SPB 457/30  
708 00 Ostrava Poruba  
tel.: 605 258 711

**OBJEDNATEL :**  
Dopravní podnik Ostrava, a.s.  
Poděbradova 494/2, 702 00 Ostrava

STUPEŇ PD : Dokumentace pro provádění stavby

**NÁZEV PROJEKTU:**  
**Rekonstrukce administrativní budovy střediska trolejbusy**  
k.ú. Moravská Ostrava, p.č. 1088, 1140/1, 1140/9, 1151/1, 1096/22, 1092/5, 1084/3

NÁZEV VÝKRESU:

### Výpis požárních žebříků Že1, Že2- S001-A

DATUM:	08/2022	MĚŘÍTKO:	Jak je ukázáno
FORMÁT:	A2	Č. VÝKRESU:	<b>D.1.1.74</b>